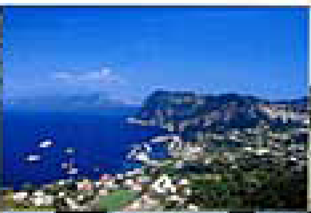

SANDALI

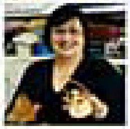

職人歴50年のアンジェラさん。1シーズンに7,000足以上を製作。価格は[illegible]リラ。好きな石を組合せて仕上げてくれる。

この職人のサンダルにセレブも唸る。

カプリでジュエリー付きのサンダル屋のはしり。装飾のスワロフスキーひとつ選ぶのにも妥協を許さない。創業は1946年で、マリア・カラス、モナコ公国のカロリーナ王女もうっとりさせたサンダルはいまだ健在。

Canfora ●カンフォーラ/Via Camerelle, 3, Capri ☎081-8370487, 9時30分～21時（11月～3月～20時）、無休。

IN COSTUME DA HERMÈS

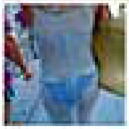

写真は[illegible]ボーイフレンドとバカンスに来ていた女性。[illegible]水着にちょっと羽織って出かけることが多い模様。

水着を着たままエルメスでお買い物？

「カプリの高級ブティックには水着でショッピングしている客がいる！」との噂を聞いた。本当？　実際にそんなハイソなシーンを目のあたりにできるのか？　百聞は一見にしかず。Via Camerelleのエルメス・ブティック前を通りかかったその時、噂が実話に変わりました。ほかにもパレオを巻いた客が店内へ。さすが高級リゾート地。

BIGIOTTERIA

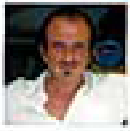

充実したアクセサリーのほか、水着やサンダル、リゾート服、バッグ、帽子、下着など、カプリのバカンスに必要なものがすべて揃っている。

南部特有のジュエリーアクセの宝庫。

「極めてデザイン性が高いアクセはイタリア南部のもの」とCladi オーナーのダニエーレ氏。ブレス、ブローチなどお宝アクセがいっぱい。人気はスワロフスキーのカラークリスタルを使ったものだとか。

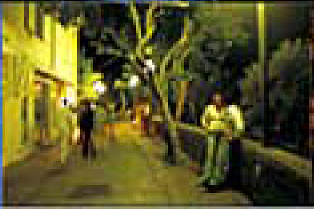Cladi ●クラディ/Via Camerelle, 61, Capri ☎081-[illegible], 10時30分～13時30分、16時30分～21時30分、11月～3月休。